

KARTA 1:50 000

Teckenförklaring / Legend

	Riksgräns; riksröse; riksrösebeteckning National boundary with labeled cairns
	Sjöterritoriets gräns i havet Territorial sea limit
	Länsgräns County boundary
	Kommungräns Municipality boundary
	Polcirkeln Arctic Circle
	Gräns för nationalpark; naturreservat; naturvårdsområde; naturminnesområde Boundary of National Park; nature reserve; nature conservation area; natural monument area
	Gräns för kulturresevat, djurskyddsområde Boundary of culture reserve, wildlife reserve
	Gräns för anläggningsområde Limits of work area
	Gräns för förbud mot terrängfordon Prohibited area for cross-country vehicles
	Gräns för skjutfält Boundary of firing range
	Gräns för militärt övningsfält Boundary of military training area
	Kasernområde Barracks area
	Vatten; strandlinje Water body; shoreline
	Färjeled Ferry route
	Sluss; dambyggnad; strömriktningsspil Lock; dam construction; direction of flow
	Fyr; brygga; pir Lighthouse; jetty; pier
	Vattendrag, mindre än 17 m brett; vattenriktning Watercourse, less than 17 m wide; water direction
	Vattendrag, > 17 m bred; gångbro Watercourse, > 17m wide; footbridge
	Vattentub, vattenränna Flume line or chute
	Vattenfall; fors Waterfall; rapid
	Tät vegetation Dense vegetation
	Glaciär med höjdkurvor Glacier with contour lines
	Sluten bebyggelse; industri- och handelsområde Precincts; industrial and commercial area
	Hög bebyggelse; låg bebyggelse High-rise buildings; low-rise buildings
	Barr- och blandskog Coniferous and mixed forest
	Skog av fjälltyp; kalvfjäll Forest of mountain type; area above tree line
	Lövskog; öppen mark Deciduous forest; open land
	Åkermark; fruktodling Arable land; orchard
	Sankmark, fast; sankmark, våt Marsh, firm; marsh, wet
	Sankmark, skogklädd Marsh, with forest
	Berg-i-dagen; blockig mark Rock outcrop; boulders
	Markerad vandringsled Hiking trail
	Markerad sommar och vinterled, fångstarm till led Well-defined trail for summer and winter use, catch arm to trail
	Markerad vinterled; ruskmarkering, trafikerad båtled Well-defined trail for winter use only; tuft marking, boat trail
	Färdväg vid skoteråkning; påbjuden färdväg vid skoteråkning Trail for snowmobiles; Mandatory trail for snowmobiles
	Roddled; båtdrag Rowing trail; boat ramp
	Lämplig färdväg, omarkerad; rennärringsled Recommended trail, unmarked; reindeer husbandry route
	Svårorienterad gångstig Trail, poorly marked
	Tält- och eldningsförbud Tent and fire ban
	Gångstig; parkväg, cykelväg Foot path; park road, cycle path
	Skidspår; elljusspår Skiing trail; illuminated track
	Renstängsel; rengärde Reindeer fence; reindeer corral

	Motorväg; vägnummer Highway; road number
	Motortrafikled; mötesfri väg; vägnummer Two-lane express way; Divided road; road number
	Landsväg; rastplats Country road, rest area
	Landsväg liten; milstolpe Country road small; milestone
	Småväg med vägbom Small road with barrier
	Småväg enkel standard med vändplan Small road simple standard with turning area
	Övergripande länk Overall link
	Huvudgata Main street
	Lokalgata stor; liten Local street large; small
	Traktorväg Tractor track
	Järnväg; järnvägsstation Railway; railway station
	Museijärnväg Historic railway
	Järnvägs- eller vägtunnel Railway- or roadtunnel
	Planskild korsning Crossing, overpass or underpass
	Kraftledning, stamledning Electricity power transmission line, national
	Kraftledning, regionledning; transformatorområde Electricity transmission line, regional; transformer station
	Kraftledning, fördelningsledning; transformator Electricity power transmission line, local; transformer
	Telefonledning Telephone line
	Linbana, skidlift Aerial cableway, ski lift
	Anläggningsområdesgräns Limit of work area
	Slott; herrgård Castle; manor
	Bostadshus; annan större byggnad Dwelling house; other major building
	Raststuga; vindskydd; kåta Hut; wind shelter; Lapp cot
	Fjällstation; turiststuga, övernattningsstuga; enslig stuga i fjällen Mountain lodge; tourist hut, overnight hut; hut in the mountains
	Parkering, skyddsvärm Parking; protective shield
	Helikopterlandningsplats; hjälptelefon Helicopter pad; emergency telephone
	Bro; vad Bridge; ford
	Badplats; campingplats; sjöräddningsstation Bathing place; camp site; sea rescue station
	Hamn, gästhamn; småbåtshamn Harbour; guest harbour; marina
	Kyrka, religiös byggnad Church, religious building
	Begravningsplats; klockstapel Cemetery; bell tower
	Mast; torn; skorsten Mast; tower; chimney
	Väderkvarn; vindkraftverk; kärnkraftverk Windmill; wind turbine; nuclear power plant
	Naturminne; övrigt naturobjekt Natural monument; other natural object
	Fornlämning; fornlämning, område Ancient monument; ancient heritage area
	Gruvhål; gruvhålsområde Mine shaft; mine shaft area
	Minnessten; byggnadsminne; ruin Monument; cultural heritage; ruin
	Idrottsanläggning; fotbollsplan, bollplan Sports ground; football ground, ball field
	Travbana, galoppbana Trotting track, race course
	Skjutbana, stor; liten Shooting range, large; small
	Flygbana Runway
	Triangelpunkt; höjdbestämd punkt eller yta Triangulation point; measured height or surface
	Höjdkurvor, ekvidistans 5 m och i fjällområdet 10 m Contour lines, vertical interval 5 m and in mountain area 10 m
	Naturlig grop Depression

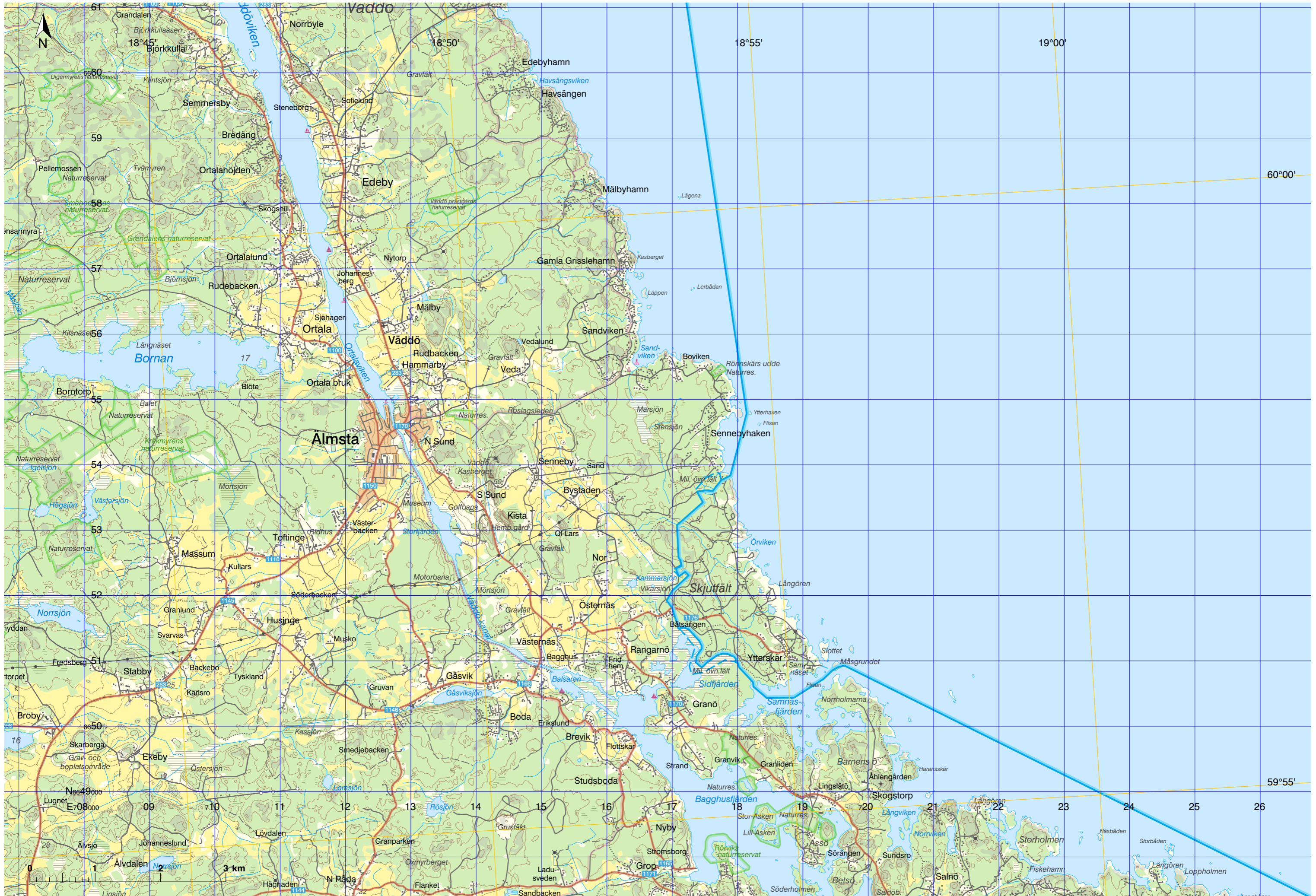

Skala 1:50 000, SWEREF 99 TM, RH 2000. Källa, Lantmäteriet <http://www.lantmateriet.se/kartutskrift>

KARTA 1:50 000

Teckenförklaring / Legend

	Riksgräns; riksröse; riksrösebeteckning National boundary with labeled cairns
	Sjöterritoriets gräns i havet Territorial sea limit
	Länsgräns County boundary
	Kommungräns Municipality boundary
	Polcirkeln Arctic Circle
	Gräns för nationalpark; naturreservat; naturvårdsområde; naturminnesområde Boundary of National Park; nature reserve; nature conservation area; natural monument area
	Gräns för kulturresevat, djurskyddsområde Boundary of culture reserve, wildlife reserve
	Gräns för anläggningsområde Limits of work area
	Gräns för förbud mot terrängfordon Prohibited area for cross-country vehicles
	Gräns för skjutfält Boundary of firing range
	Gräns för militärt övningsfält Boundary of military training area
	Kasernområde Barracks area
	Vatten; strandlinje Water body; shoreline
	Färjeled Ferry route
	Sluss; dammbyggnad; strömriktningsspil Lock; dam construction; direction of flow
	Fyr; brygga; pir Lighthouse; jetty; pier
	Vattendrag, mindre än 17 m brett; vattenriktning Watercourse, less than 17 m wide; water direction
	Vattendrag, > 17 m bred; gångbro Watercourse, > 17m wide; footbridge
	Vattentub, vattenränna Flume line or chute
	Vattenfall; fors Waterfall; rapid
	Tät vegetation Dense vegetation
	Glaciär med höjdkurvor Glacier with contour lines
	Sluten bebyggelse; industri- och handelsområde Precincts; industrial and commercial area
	Hög bebyggelse; låg bebyggelse High-rise buildings; low-rise buildings
	Barr- och blandskog Coniferous and mixed forest
	Skog av fjälltyp; kalvfjäll Forest of mountain type; area above tree line
	Lövskog; öppen mark Deciduous forest; open land
	Åkermark; fruktodling Arable land; orchard
	Sankmark, fast; sankmark, våt Marsh, firm; marsh, wet
	Sankmark, skogklädd Marsh, with forest
	Berg-i-dagen; blockig mark Rock outcrop; boulders
	Markerad vandringsled Hiking trail
	Markerad sommar och vinterled, fångstarm till led Well-defined trail for summer and winter use, catch arm to trail
	Markerad vinterled; ruskmarkering, trafikerad båtled Well-defined trail for winter use only; tuft marking, boat trail
	Färdväg vid skoteråkning; påbjuden färdväg vid skoteråkning Trail for snowmobiles; Mandatory trail for snowmobiles
	Roddled; båtdrag Rowing trail; boat ramp
	Lämplig färdväg, omarkerad; rennärringsled Recommended trail, unmarked; reindeer husbandry route
	Svårorienterad gångstig Trail, poorly marked
	Tält- och eldningsförbud Tent and fire ban
	Gångstig; parkväg, cykelväg Foot path; park road, cycle path
	Skidspår; elljusspår Skiing trail; illuminated track
	Renstängsel; rengärde Reindeer fence; reindeer corral

	Motorväg; vägnummer Highway; road number
	Motortrafikled; mötesfri väg; vägnummer Two-lane express way; Divided road; road number
	Landsväg; rastplats Country road, rest area
	Landsväg liten; milstolpe Country road small; milestone
	Småväg med vägbom Small road with barrier
	Småväg enkel standard med vändplan Small road simple standard with turning area
	Övergripande länk Overall link
	Huvudgata Main street
	Lokalgata stor; liten Local street large; small
	Traktorväg Tractor track
	Järnväg; järnvägsstation Railway; railway station
	Museijärnväg Historic railway
	Järnvägs- eller vägtunnel Railway- or roadtunnel
	Planskild korsning Crossing, overpass or underpass
	Kraftledning, stamledning Electricity power transmission line, national
	Kraftledning, regionledning; transformatorområde Electricity transmission line, regional; transformer station
	Kraftledning, fördelningsledning; transformator Electricity power transmission line, local; transformer
	Telefonledning Telephone line
	Linbana, skidlift Aerial cableway, ski lift
	Anläggningsområdesgräns Limit of work area
	Slott; herrgård Castle; manor
	Bostadshus; annan större byggnad Dwelling house; other major building
	Raststuga; vindskydd; kåta Hut; wind shelter; Lapp cot
	Fjällstation; turiststuga, övernattningsstuga; enslig stuga i fjällen Mountain lodge; tourist hut, overnight hut; hut in the mountains
	Parkering, skyddsvärn Parking; protective shield
	Helikopterlandningsplats; hjälptelefon Helicopter pad; emergency telephone
	Bro; vad Bridge; ford
	Badplats; campingplats; sjöräddningsstation Bathing place; camp site; sea rescue station
	Hamn, gästhamn; småbåtshamn Harbour; guest harbour; marina
	Kyrka, religiös byggnad Church, religious building
	Begravningsplats; klockstapel Cemetery; bell tower
	Mast; torn; skorsten Mast; tower; chimney
	Väderkvarn; vindkraftverk; kärnkraftverk Windmill; wind turbine; nuclear power plant
	Naturminne; övrigt naturobjekt Natural monument; other natural object
	Fornlämning; fornlämning, område Ancient monument; ancient heritage area
	Gruvhål; gruvhålsområde Mine shaft; mine shaft area
	Minnessten; byggnadsminne; ruin Monument; cultural heritage; ruin
	Idrottsanläggning; fotbollsplan, bollplan Sports ground; football ground, ball field
	Travbana, galoppbana Trotting track, race course
	Skjutbana, stor; liten Shooting range, large; small
	Flygbana Runway
	Triangelpunkt; höjdbestämd punkt eller yta Triangulation point; measured height or surface
	Höjdkurvor, ekvidistans 5 m och i fjällområdet 10 m Contour lines, vertical interval 5 m and in mountain area 10 m
	Naturlig grop Depression



Skala 1:50 000, SWEREF 99 TM, RH 2000. Källa, Lantmäteriet <http://www.lantmateriet.se/kartuskrift>

KARTA 1:50 000

Teckenförklaring / Legend

	Riksgräns; riksröse; riksrösebeteckning National boundary with labeled cairns
	Sjöterritoriets gräns i havet Territorial sea limit
	Länsgräns County boundary
	Kommungräns Municipality boundary
	Polcirkeln Arctic Circle
	Gräns för nationalpark; naturreservat; naturvårdsområde; naturminnesområde Boundary of National Park; nature reserve; nature conservation area; natural monument area
	Gräns för kulturresevat, djurskyddsområde Boundary of culture reserve, wildlife reserve
	Gräns för anläggningsområde Limits of work area
	Gräns för förbud mot terrängfordon Prohibited area for cross-country vehicles
	Gräns för skjutfält Boundary of firing range
	Gräns för militärt övningsfält Boundary of military training area
	Kasernområde Barracks area
	Vatten; strandlinje Water body; shoreline
	Färjeled Ferry route
	Sluss; dammbyggnad; strömriktningsspil Lock; dam construction; direction of flow
	Fyr; brygga; pir Lighthouse; jetty; pier
	Vattendrag, mindre än 17 m brett; vattenriktning Watercourse, less than 17 m wide; water direction
	Vattendrag, > 17 m bred; gångbro Watercourse, > 17m wide; footbridge
	Vattentub, vattenränna Flume line or chute
	Vattenfall; fors Waterfall; rapid
	Tät vegetation Dense vegetation
	Glaciär med höjdkurvor Glacier with contour lines
	Sluten bebyggelse; industri- och handelsområde Precincts; industrial and commercial area
	Hög bebyggelse; låg bebyggelse High-rise buildings; low-rise buildings
	Barr- och blandskog Coniferous and mixed forest
	Skog av fjälltyp; kalvfjäll Forest of mountain type; area above tree line
	Lövskog; öppen mark Deciduous forest; open land
	Åkermark; fruktodling Arable land; orchard
	Sankmark, fast; sankmark, våt Marsh, firm; marsh, wet
	Sankmark, skogklädd Marsh, with forest
	Berg-i-dagen; blockig mark Rock outcrop; boulders
	Markerad vandringsled Hiking trail
	Markerad sommar och vinterled, fångstarm till led Well-defined trail for summer and winter use, catch arm to trail
	Markerad vinterled; ruskmarkering, trafikerad båtled Well-defined trail for winter use only; tuft marking, boat trail
	Färdväg vid skoteråkning; påbjuden färdväg vid skoteråkning Trail for snowmobiles; Mandatory trail for snowmobiles
	Roddled; båtdrag Rowing trail; boat ramp
	Lämplig färdväg, omarkerad; rennärringsled Recommended trail, unmarked; reindeer husbandry route
	Svårorienterad gångstig Trail, poorly marked
	Tält- och eldningsförbud Tent and fire ban
	Gångstig; parkväg, cykelväg Foot path; park road, cycle path
	Skidspår; elljusspår Skiing trail; illuminated track
	Renstängsel; rengärde Reindeer fence; reindeer corral

	Motorväg; vägnummer Highway; road number
	Motortrafikled; mötesfri väg; vägnummer Two-lane express way; Divided road; road number
	Landsväg; rastplats Country road, rest area
	Landsväg liten; milstolpe Country road small; milestone
	Småväg med vägbom Small road with barrier
	Småväg enkel standard med vändplan Small road simple standard with turning area
	Övergripande länk Overall link
	Huvudgata Main street
	Lokalgata stor; liten Local street large; small
	Traktorväg Tractor track
	Järnväg; järnvägsstation Railway; railway station
	Museijärnväg Historic railway
	Järnvägs- eller vägtunnel Railway- or roadtunnel
	Planskild korsning Crossing, overpass or underpass
	Kraftledning, stamledning Electricity power transmission line, national
	Kraftledning, regionledning; transformatorområde Electricity transmission line, regional; transformer station
	Kraftledning, fördelningsledning; transformator Electricity power transmission line, local; transformer
	Telefonledning Telephone line
	Linbana, skidlift Aerial cableway, ski lift
	Anläggningsområdesgräns Limit of work area
	Slott; herrgård Castle; manor
	Bostadshus; annan större byggnad Dwelling house; other major building
	Raststuga; vindskydd; kåta Hut; wind shelter; Lapp cot
	Fjällstation; turiststuga, övernattningsstuga; enslig stuga i fjällen Mountain lodge; tourist hut, overnight hut; hut in the mountains
	Parkering, skyddsvärm Parking; protective shield
	Helikopterlandningsplats; hjälptelefon Helicopter pad; emergency telephone
	Bro; vad Bridge; ford
	Badplats; campingplats; sjöräddningsstation Bathing place; camp site; sea rescue station
	Hamn, gästhamn; småbåtshamn Harbour; guest harbour; marina
	Kyrka, religiös byggnad Church, religious building
	Begravningsplats; klockstapel Cemetery; bell tower
	Mast; torn; skorsten Mast; tower; chimney
	Väderkvarn; vindkraftverk; kärnkraftverk Windmill; wind turbine; nuclear power plant
	Naturminne; övrigt naturobjekt Natural monument; other natural object
	Fornlämning; fornlämning, område Ancient monument; ancient heritage area
	Gruvhål; gruvhålsområde Mine shaft; mine shaft area
	Minnessten; byggnadsminne; ruin Monument; cultural heritage; ruin
	Idrottsanläggning; fotbollsplan, bollplan Sports ground; football ground, ball field
	Travbana, galoppbana Trotting track, race course
	Skjutbana, stor; liten Shooting range, large; small
	Flygbana Runway
	Triangelpunkt; höjdbestämd punkt eller yta Triangulation point; measured height or surface
	Höjdkurvor, ekvidistans 5 m och i fjällområdet 10 m Contour lines, vertical interval 5 m and in mountain area 10 m
	Naturlig grop Depression